

| | | |
|---------------------------|--|---|
| Investor stavby | Mestská časť Bratislava - Rača, Kubačova 21, 831 06 Bratislava |  |
| Názov projektu | REKONŠTRUKCIA ZŠ PLICKOVA | |
| Miesto stavby | Plickova 9, 831 06 Bratislava | |
| Zhotoviteľ projektu | Pantograph s.r.o., Kozmonautov 4, 977 01 Brezno, Office: Bottova 2, 811 09 Bratislava | |
| Hlavný architekt projektu | Ing. arch. Peter Kožuško | |
| Projektový tím | Ing. arch. Paulína Juráková, Ing.arch. Jana Marinicová, Ing. Michal Zábranský, Ing. Lukáš Zachar, Ing. Zsolt Nagy, Ing. Matúš Krajčík, Bc. František Smatana, Ing. arch. Kristián Vnučko | |

| | | | |
|-----------------------|---|--|----------------------------------|
| Profesia/časť PD | E.1.1_ARCHITEKTONICKO STAVEBNÉ RIEŠENIE / V700 VÝPIS INÝCH VÝROBKOV | Stupeň | RP |
| Stavebný objekt | SO 01 - Základná škola, SO 02 - Telocvičňa | Dátum | 06 / 2020 |
| Zodpovedný projektant | Ing. arch. Peter Kožuško | Formát | 297x210 |
| Vypracoval | Ing. arch. Paulína Juráková, Ing. arch. Kristián Vnučko | Mierka | - |
| Názov výkresu: | VÝPIS INÝCH VÝROBKOV | číslo zákazky: stupeň: stavebný objekt: časť: výkres č.: revízia č.: | A02_RP_SO01-02_E.1.1_V700 |
| PANTOGRAPH | Pantograph s.r.o., Kozmonautov 4, 977 01 Brezno, Office: Bottova 2, 811 09 Bratislava | www.pantograph.sk | tel.č: +4219010977837 |

Pôdorys:
M 1:50

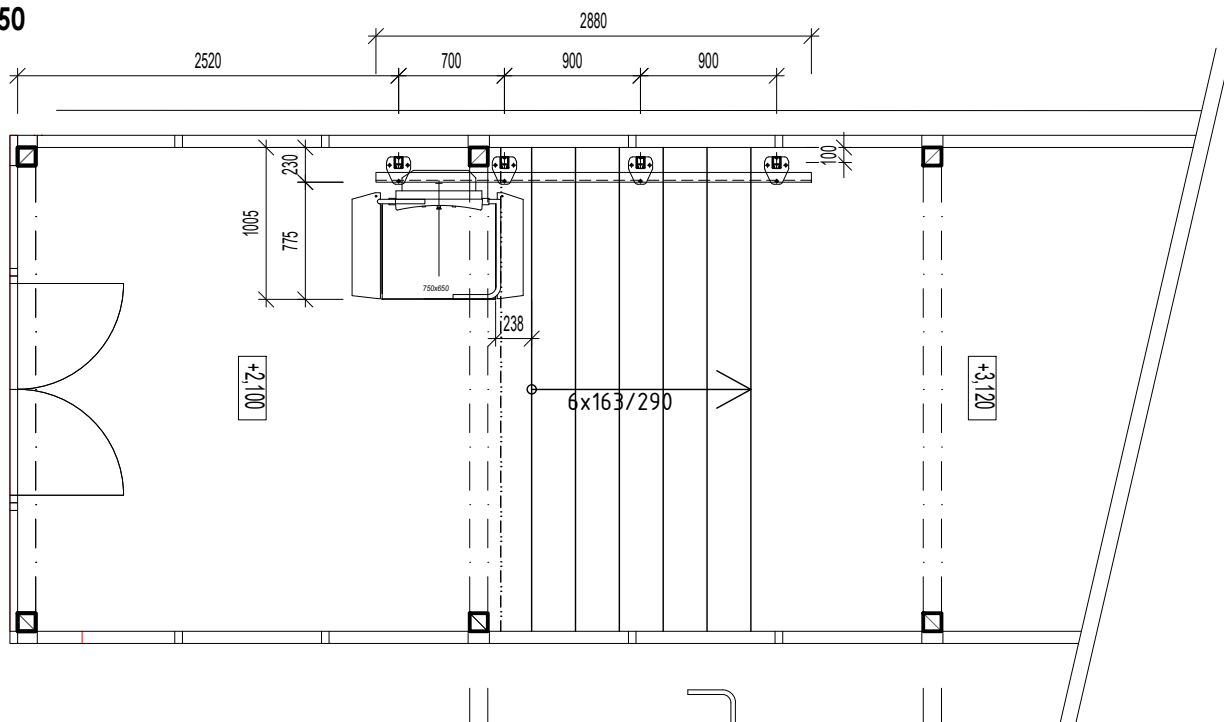

Pohľad čelný:
M 1:50

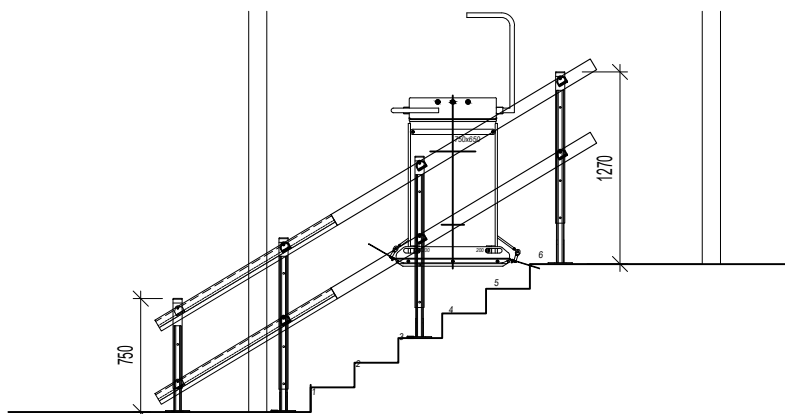

VÝKAZ IV 01, šikmá zdvíhacia plošina

| OZN. | POPIS | ROZMERY (užit. plocha) | POČET KS | POZNÁMKY |
|-------|---|---------------------------|-------------|---|
| IV 01 | Šikmá schodisková plošina pre imobilných, kotvená do samonosných stojok, typový výrobok | 650x750 | 1 | - Plošina je umiestnená v miestnosti T1.1 - spojovací krčok - nosnosť 250 kg - napájanie monofáza 230 V |

POZNÁMKA

- Realizačný projekt nenahrádza výrobnú a dielenskú dokumentáciu dodávateľa stavby. Tieto dokumentácie je potrebné predložiť zodpovedným projektantom
- Dielenská dokumentácia výrobku musí byť odsúhlasená architektom a investorom stavby
- Neoddeliteľnou súčasťou výrobku sú výkresy architektonicko-stavebnej časti
- Pred objednaním výrobku je potreba presne zmerať skutočné rozmery potrebné pre realizáciu konštrukcie a skontrolovať počet vypísaných prvkov

| | | | |
|---|---|------------------|-------------|
| Profesia/časť PD | E.1.1_ARCHITEKTONICKO STAVEBNÉ RIEŠENIE / V700 VÝPIS INÝCH VÝROBKOV | Stupeň | RP |
| Stavebný objekt | SO 02 - Telocvičňa | Dátum | 06 / 2020 |
| Zodpovedný projektant | Ing. arch. Peter Kožuško | Formát | 297x210 |
| Vypracoval | Ing. arch. Paulína Juráková, Ing. arch. Kristián Vnučko | Mierka | - |
| Názov výkresu: | Šikmá schodisková plošina | číslo zákazky: | stupeň: |
| | | stavebný objekt: | časť: |
| | | výkres č.: | revízia č.: |
| A02_RP_SO02_E.1.1_V701 | | | |
| PANTOGRAPH Pantograph s.r.o., Kozmonautov 4, 977 01 Brezno, Office: Bottova 2, 811 09 Bratislava www.pantograph.sk tel.č.: +4219010977837 | | | |

IV
02

Pohľad bočný:

M 1:25

+1,05

kotvenie do
murovanej steny

150

850

+0,00

100

Pohľad čelný:

M 1:25

Pôdorys :

M 1:25

1765

260

1500

1040

1300

VÝKAZ IV 02, zvislá zdvíhacia plošina

| OZN. | POPIS | ROZMERY (užit. plocha) | POČET KS | POZNÁMKY |
|-------|--|---------------------------|-------------|---|
| IV 02 | Zvislá zdvíhacia plošina pre imobilných, kotvená na čelnú stenu v úrovni hornej stanice, protiľahlý vstup a výstup | 1040 x 1435 | 4 | <ul style="list-style-type: none"> - Umiestnenie podľa jednotlivých poschodí - mč. 1.41, 1.67, 2.15, 2.44 - nosnosť - 2 osoby cca 300 kg - bez základovej jamy - zdvih 1,05 m - napájanie monofáza 230 V - montáž v interiéri - povrchová úprava kovových prvkov RAL 9010 - priehľadné výplňové časti - bezpečnostné sklo alebo číry polykarbonát |

POZNÁMKA

- Nutnou súčasťou typového výrobku je bránka v úrovni hornej stanice, ktorá zabráni prepadu osôb.
- Realizačný projekt nenahrádza výrobnú a dielenskú dokumentáciu dodávateľa stavby. Tieto dokumentácie je potrebné predložiť zodpovedným projektantom
- Dielenská dokumentácia výrobku musí byť odsúhlasená architektom a investorom stavby
- Neoddeliteľnou súčasťou výrobku sú výkresy architektonicko-stavebnej časti
- Pred objednaním výrobku je potreba presne zmerať skutočné rozmery potrebné pre realizáciu konštrukcie a skontrolovať počet vypísaných prvkov

| | | | |
|-----------------------|---|-------------------------------|-------------|
| Profesia/časť PD | E.1.1_ARCHITEKTONICKO STAVEBNÉ RIEŠENIE / V700 VÝPIS INÝCH VÝROBKOV | Stupeň | RP |
| Stavebný objekt | SO 01 - Základná škola, SO 02 - Telocvičňa | Dátum | 06 / 2020 |
| Zodpovedný projektant | Ing. arch. Peter Kožuško | Formát | 297x210 |
| Vypracoval | Ing. arch. Paulína Juráková, Ing. arch. Kristián Vnučko | Mierka | - |
| Názov výkresu: | Zvislá zdvižná plošina | číslo zákazky: | stupeň: |
| | | stavebný objekt: | časť: |
| | | výkres č.: | revízia č.: |
| | | A02_RP_S001_E.1.1_V702 | |

Pozdížny rez:
M 1:25

Priečny rez:
M 1:50

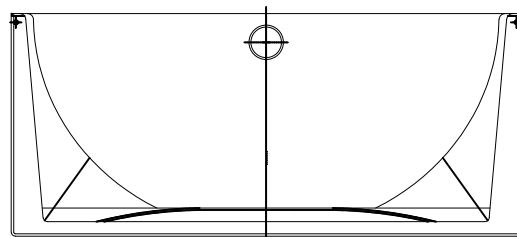
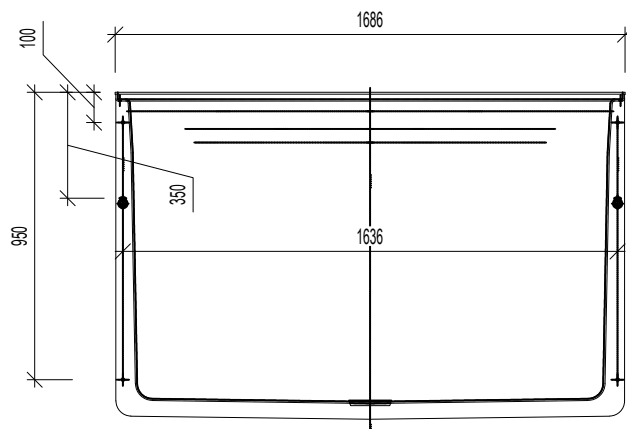

Nadstavce:
M 1:25

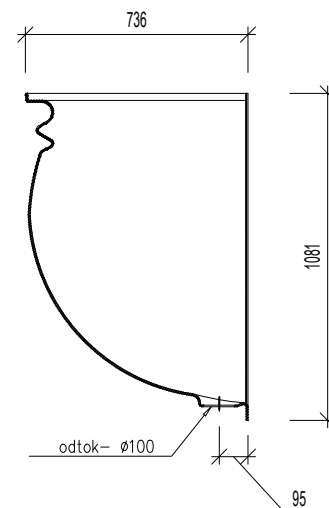
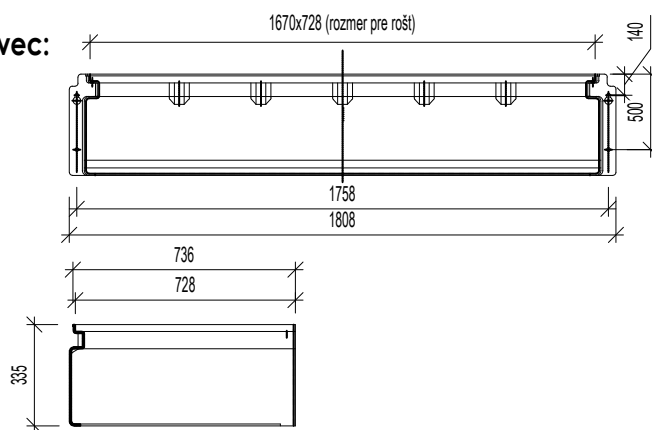

Výrez - priečny rez:
M 1:50

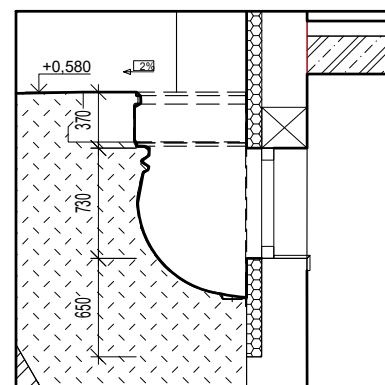

| Ozn. | POPIS | POČET KS | POZNÁMKY |
|-------|-------------------------------|-------------|---|
| IV.03 | Anglický dvorec 150x100x70 | 4 | -anglický dvorec zo 100% recyklovateľného polypropylénu zosilneného sklenými vláknami -pochôdzny rošt z ťahokovu - oka: 30x10 mm, zaistené proti vlámaniu a odcudzovaniu |

POZNÁMKA

- Dielenská dokumentácia výrobku musí byť odsúhlasená architektom a investorom stavby
- Neoddeliteľnou súčasťou výrobku sú výkresy architektonicko-stavebnej časti
- Pred objednaním výrobku je potreba presne zmerať skutočné rozmery potrebné pre realizáciu konštrukcie a skontrolovať počet vypísaných prvkov

| | | | | | | | |
|-----------------------|---|------------------------|-------------------|------------------|------------------------|------------|-------------|
| Profesia/časť PD | E.1.1_ARCHITEKTONICKO STAVEBNÉ RIEŠENIE / V700 VÝPIS INÝCH VÝROBKOV | Stupeň | RP | | | | |
| Stavebný objekt | SO 01 - Základná škola | Dátum | 06 / 2020 | | | | |
| Zodpovedný projektant | Ing. arch. Peter Kožuško | Formát | 297x210 | | | | |
| Vypracoval | Ing. arch. Paulína Juráková, Ing. arch. Kristián Vnučko | Mierka | 1:50, 1:25 | | | | |
| Názov výkresu: | ANGLICKÝ DVOREC | číslo zákazky: | stupeň: | stavebný objekt: | časť: | výkres č.: | revízia č.: |
| | | A02_RP_SO01_E.1.1_V703 | | | | | |
| PANTOGRAPH | Pantograph s.r.o., Kozmonautov 4, 977 01 Brezno, Office: Bottova 2, 811 09 Bratislava | | www.pantograph.sk | | tel.č.: +4219010977837 | | |

Pôdorys:
M 1:25

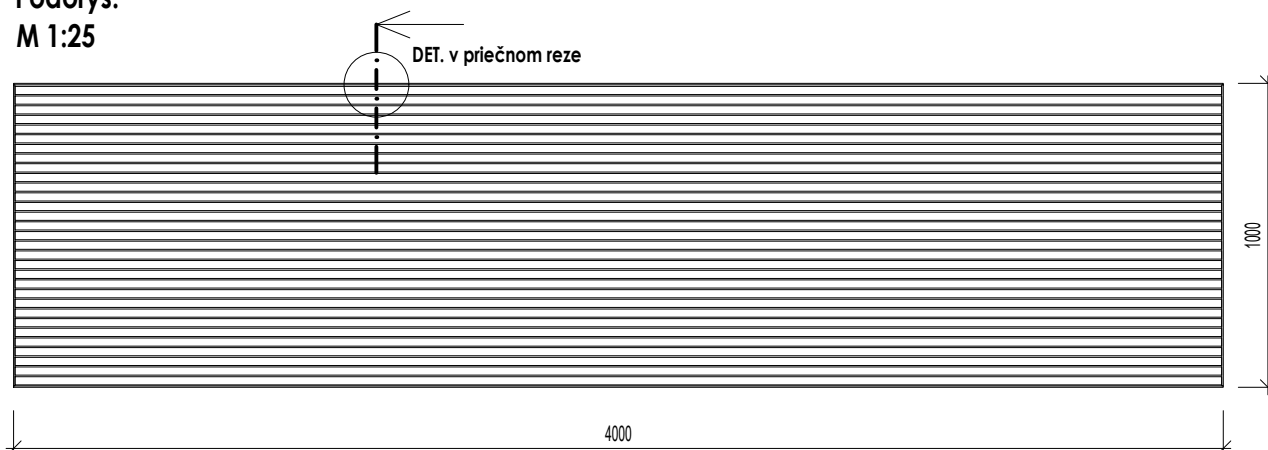

DET. v priečnom reze:
M 1:1

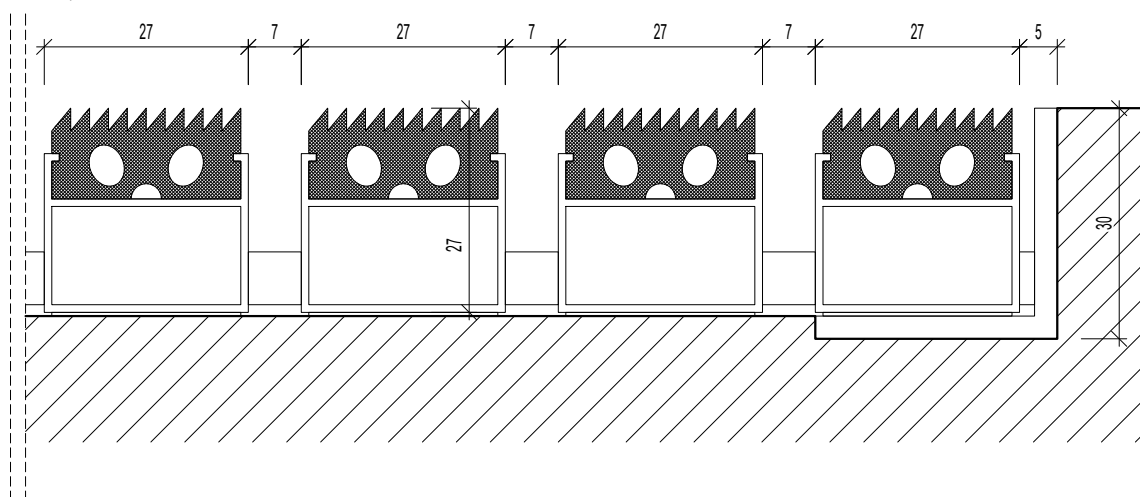

| Ozn. | POPIS | POČET KS | POZNÁMKY |
|-------|---|-------------|---|
| IV.04 | Exteriérová čiastka rohož bezrámová, zepustená, s gumovými pásikmi | 3 | -daná rohož je vhodná do exteriéru, nakoľko rohož s týmito gumenými páskmi patrí do kategórie č. 1 - hrubé nečistoty -hliníkové profily šírky 27 mm, ktoré sú spojené antikorovým lankom a oddelené gumovými medzíkružkami |

POZNÁMKA

- Dielenská dokumentácia výrobku musí byť odsúhlasená architektom a investorom stavby
- Neoddeliteľnou súčasťou výrobku sú výkresy architektonicko-stavebnej časti
- Pred objednaním výrobku je potreba presne zmerať skutočné rozmery potrebné pre realizáciu konštrukcie a skontrolovať počet vypísaných prvkov

| | | | |
|--|---|------------------|-------------|
| Profesia/časť PD | E.1.1_ARCHITEKTONICKO STAVEBNÉ RIEŠENIE / V700 VÝPIS INÝCH VÝROBKOV | Stupeň | RP |
| Stavebný objekt | SO 01 - Základná škola | Dátum | 06 / 2020 |
| Zodpovedný projektant | Ing. arch. Peter Kožuško | Formát | 297x210 |
| Vypracoval | Ing. arch. Paulína Juráková, Ing. arch. Kristián Vnučko | Mierka | - |
| Názov výkresu: | ČISTIACA ROHOŽ - EXTERIÉROVÁ | číslo zákazky: | stupeň: |
| | | stavebný objekt: | časť: |
| | | výkres č.: | revízia č.: |
| A02_RP_SO01_E.1.1_V704 | | | |
| PANTOGRAPH Pantograph s.r.o., Kozmonautov 4, 977 01 Brezno, Office: Bottova 2, 811 09 Bratislava www.pantograph.sk tel.č: +4219010977837 | | | |

Pôdorys:
M 1:25

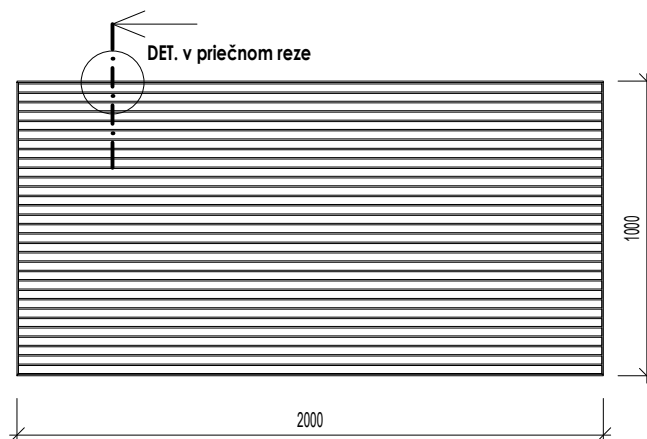

DET. v priečnom reze:
M 1:1

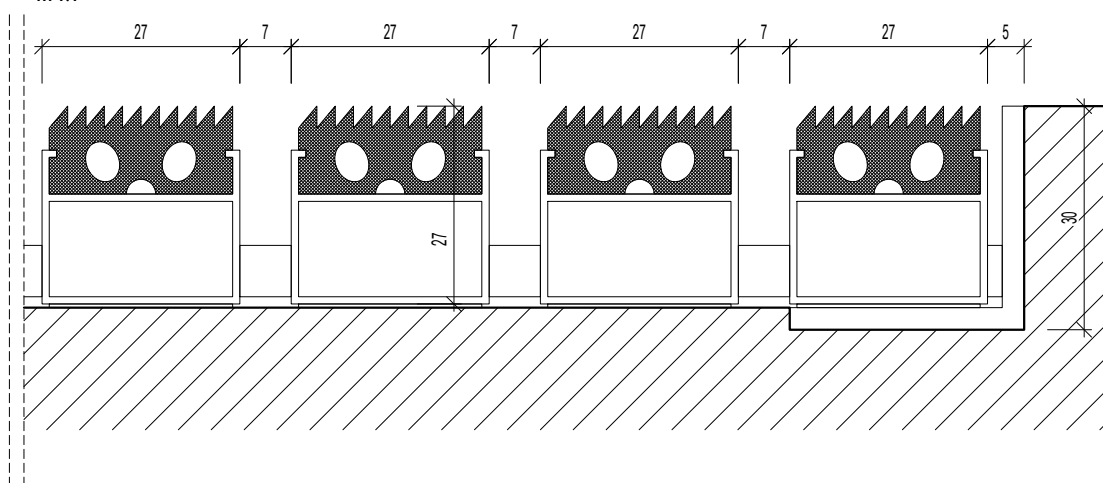

| Ozn. | POPIS | POČET KS | POZNÁMKY |
|-------|---|-------------|--|
| IV.05 | Exteriérová čiastiaci rohož bezrámová, zepustená, s gumovými páskami | 1 | -daná rohož je vhodná do exteriéru, nakoľko rohož s týmito gumovými páskami patrí do kategórie č. 1 - hrubé nečistoty -hliníkové profily šírky 27 mm, ktoré sú spojené antikorovým lankom a oddelené gumovými medzikružkami |

POZNÁMKA

- Dielenská dokumentácia výrobku musí byť odsúhlasená architektom a investorom stavby
- Neoddeliteľnou súčasťou výrobku sú výkresy architektonicko-stavebnej časti
- Pred objednaním výrobku je potreba presne zmerať skutočné rozmery potrebné pre realizáciu konštrukcie a skontrolovať počet vypísaných prvkov

| | | | |
|---|---|--|-------------|
| Profesia/časť PD | E.1.1_ARCHITEKTONICKO STAVEBNÉ RIEŠENIE / V700 VÝPIS INÝCH VÝROBKOV | Stupeň | RP |
| Stavebný objekt | SO 01 - Základná škola | Dátum | 06 / 2020 |
| Zodpovedný projektant | Ing. arch. Peter Kožuško | Formát | 297x210 |
| Vypracoval | Ing. arch. Paulína Juráková, Ing. arch. Kristián Vnučko | Mierka | - |
| Názov výkresu: | ČISTIACA ROHOŽ - EXTERIÉROVÁ | číslo zákazky: | stupeň: |
| | | stavebný objekt: | časť: |
| | | výkres č.: | revízia č.: |
| PANTOGRAPH | | A02_RP_SO01_E.1.1_V705 | |
| Pantograph s.r.o., Kozmonautov 4, 977 01 Brezno, Office: Bottova 2, 811 09 Bratislava | | www.pantograph.sk tel.č.: +4219010977837 | |

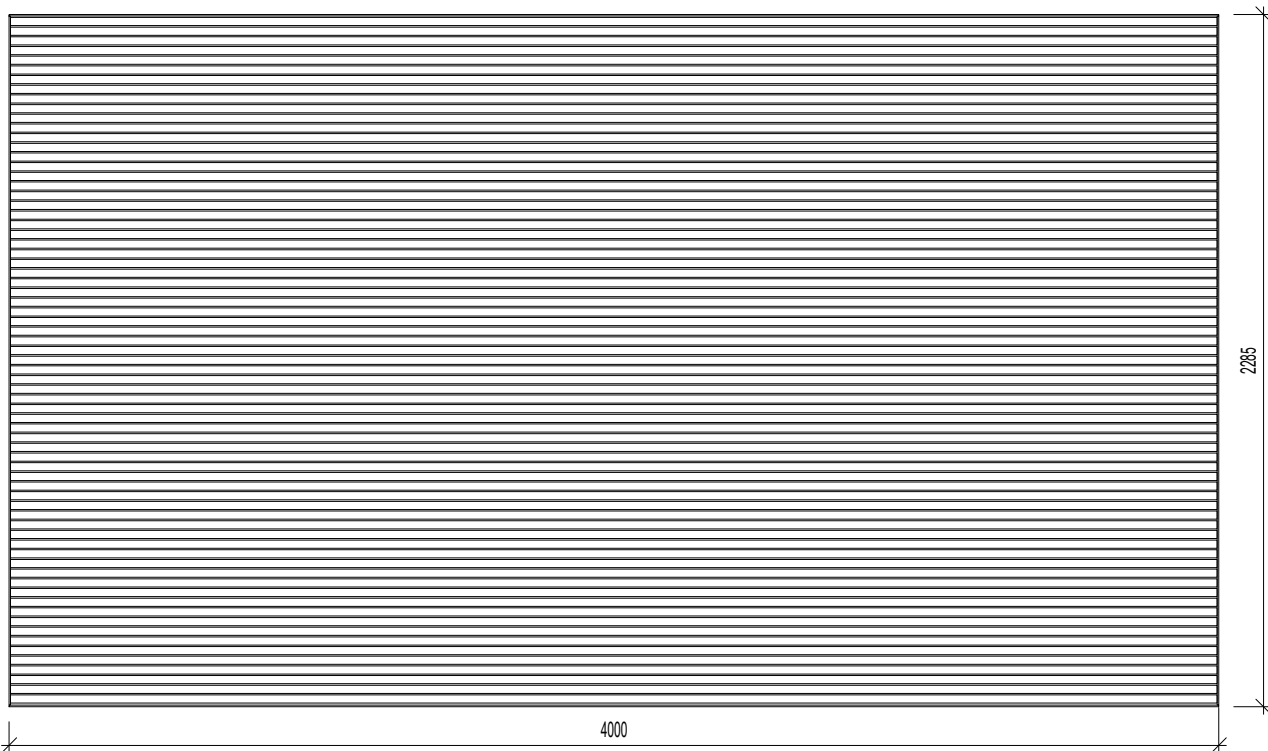
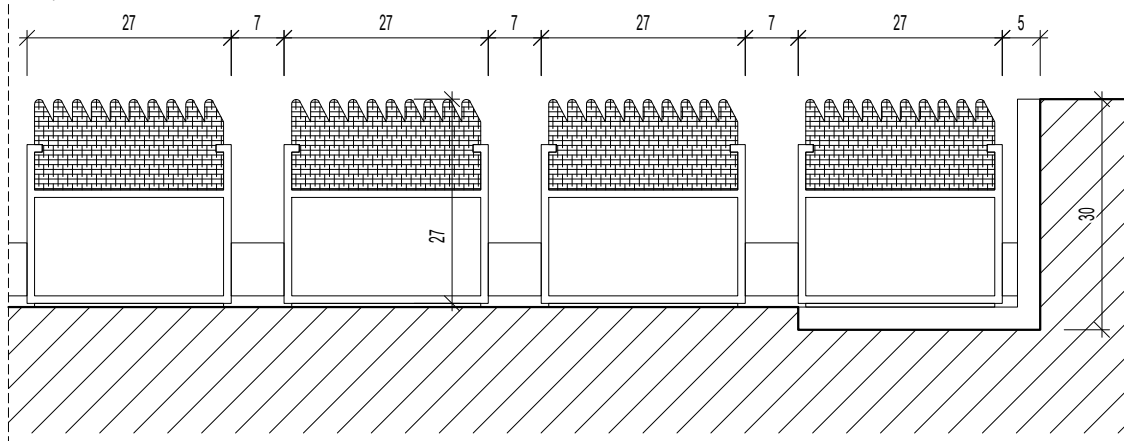
DET. v priečnom reze:
M 1:1

| Ozn. | POPIS | POČET KS | POZNÁMKY |
|-------|---|-------------|--|
| IV.06 | Interiérová čiastiaci rohož bezrámová, zepustená, s gumovými pásikmi | 2 | -daná rohož je vhodná do interiéru, nakoľko rohož s týmito textilnými pásikmi patrí do kategórie č. 2 - jemné nečistoty -hliníkové profily šírky 27 mm, ktoré sú spojené antikorovým lankom a oddelené gumovými medzikružkami |

POZNÁMKA

- Dielenská dokumentácia výrobku musí byť odsúhlasená architektom a investorom stavby
- Neoddeliteľnou súčasťou výrobku sú výkresy architektonicko-stavebnej časti
- Pred objednaním výrobku je potreba presne zmerať skutočné rozmery potrebné pre realizáciu konštrukcie a skontrolovať počet vypísaných prvkov

| | | | |
|-----------------------|---|---|---|
| Profesia/časť PD | E.1.1_ARCHITEKTONICKO STAVEBNÉ RIEŠENIE / V700 VÝPIS INÝCH VÝROBKOV | Stupeň | RP |
| Stavebný objekt | SO 01 - Základná škola | Dátum | 06 / 2020 |
| Zodpovedný projektant | Ing. arch. Peter Kožuško | Formát | 297x210 |
| Vypracoval | Ing. arch. Paulína Juráková, Ing. arch. Kristián Vnučko | Mierka | - |
| Názov výkresu: | ČISTIACA ROHOŽ - INTERIÉROVÁ | číslo zákazky: | stupeň: |
| | | stavebný objekt: | časť: |
| | | výkres č.: | revízia č.: |
| | | A02_RP_S001_E.1.1_V706 | |
| PANTOGRAPH | | Pantograph s.r.o., Kozmonautov 4, 977 01 Brezno, Office: Bottova 2, 811 09 Bratislava | www.pantograph.sk tel.č: +4219010977837 |

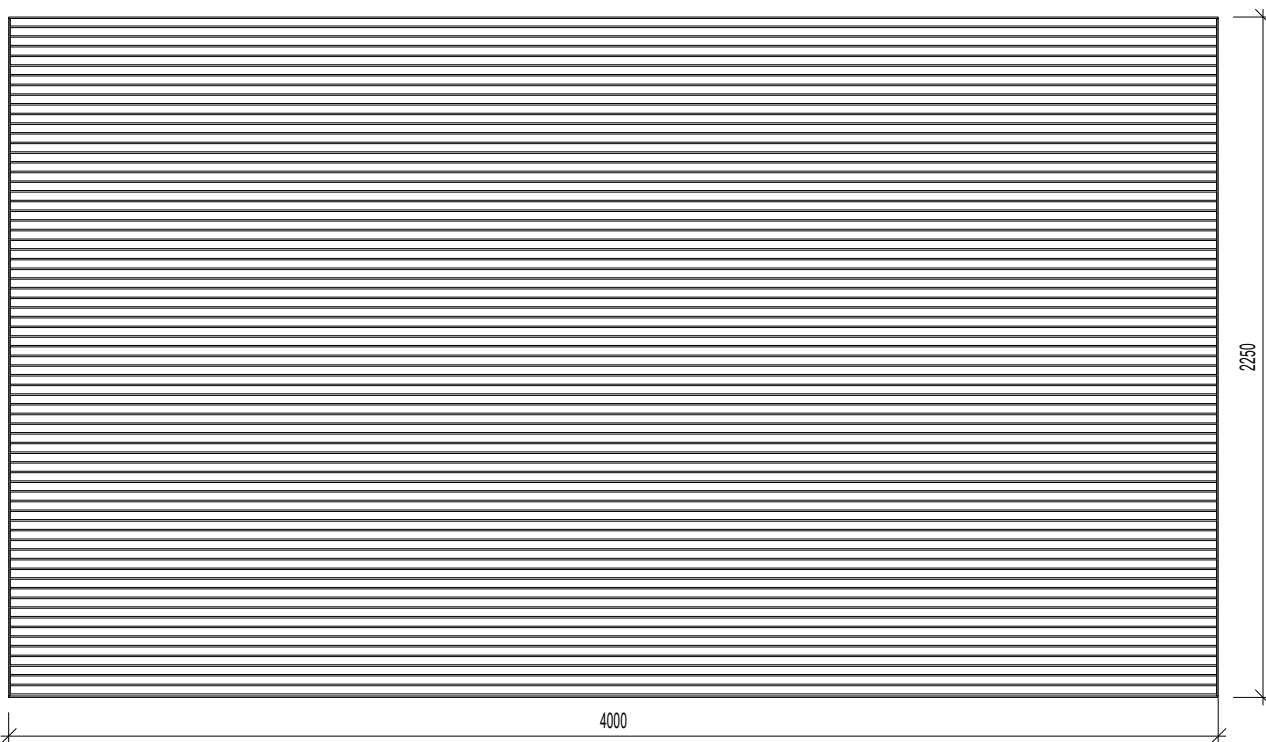
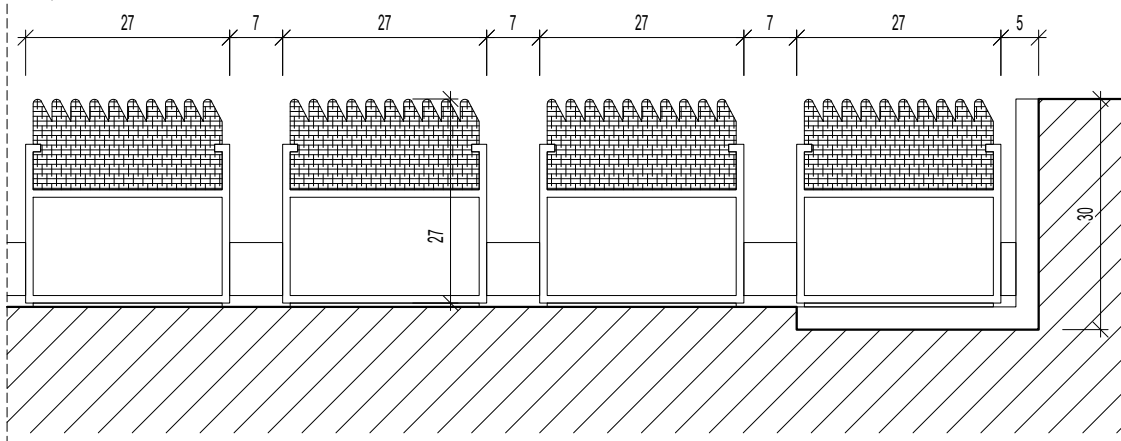
DET. v priečnom reze:
M 1:1

| Ozn. | POPIS | POČET KS | POZNÁMKY |
|-------|---|-------------|--|
| IV.07 | Interiérová čiastiaci rohož bezrámová, zepustená, s gumovými páskami | 1 | -daná rohož je vhodná do interiéru, nakoľko rohož s týmito textilnými páskami patrí do kategórie č. 2 - jemné nečistoty -hliníkové profily šírky 27 mm, ktoré sú spojené antikorovým lankom a oddelené gumovými medzikružkami |

POZNÁMKA

- Dielenská dokumentácia výrobku musí byť odsúhlasená architektom a investorom stavby
- Neoddeliteľnou súčasťou výrobku sú výkresy architektonicko-stavebnej časti
- Pred objednaním výrobku je potreba presne zmerať skutočné rozmery potrebné pre realizáciu konštrukcie a skontrolovať počet vypísaných prvkov

| | | | |
|-----------------------|---|------------------|-------------|
| Profesia/časť PD | E.1.1_ARCHITEKTONICKO STAVEBNÉ RIEŠENIE / V700 VÝPIS INÝCH VÝROBKOV | Stupeň | RP |
| Stavebný objekt | SO 01 - Základná škola | Dátum | 06 / 2020 |
| Zodpovedný projektant | Ing. arch. Peter Kožuško | Formát | 297x210 |
| Vypracoval | Ing. arch. Paulína Juráková, Ing. arch. Kristián Vnučko | Mierka | - |
| Názov výkresu: | ČIASTIACA ROHOŽ - INTERIÉROVÁ | číslo zákazky: | stupeň: |
| | | stavebný objekt: | časť: |
| | | výkres č.: | revízia č.: |
| | | | |

A02_RP_SO01_E.1.1_V707

IV
08IV
10

do steny hr. 115-125 mm

do steny hr. 140 mm

do steny hr. 250 mm

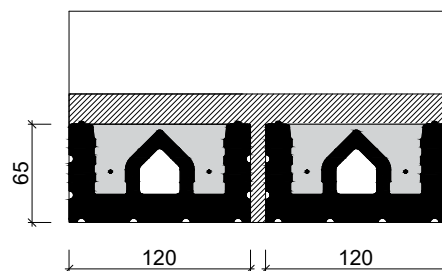
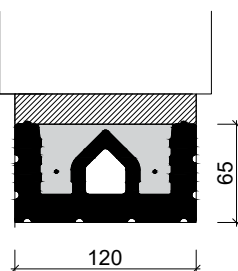
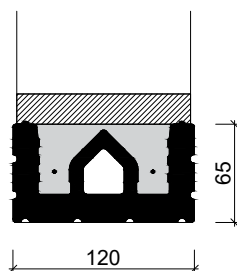
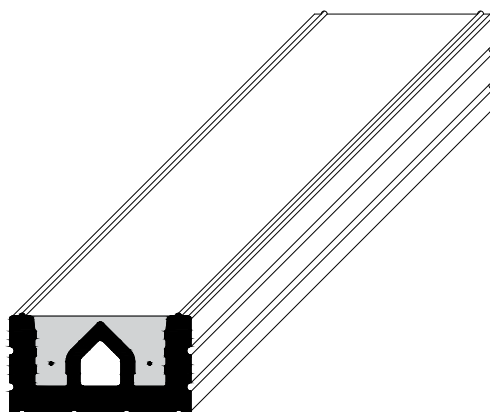
Prierez:**M 1:5****Axonometria:****M 1:5**

| Ozn | Popis | Dĺžka (mm) | Šírka otvoru (mm) | Počet (ks) | Poznámky |
|-------|---|------------|-------------------|--------------|---------------------------|
| IV.08 | Keramický preklad ref. prod. Porotherm KPP12 | 1750 | 1350 | 2 | |
| IV.09 | Keramický preklad ref. prod. Porotherm KPP12 | 1750 | 1350 | 3 | Preklad tvorený z 2 kusov |
| IV.10 | Keramický preklad ref. prod. Porotherm KPP12 | 1250 | 900 | 8 | |

POZNÁMKA

- Dielenská dokumentácia výrobku musí byť odsúhlasená architektom a investorom stavby
- Neoddeliteľnou súčasťou výrobku sú výkresy architektonicko-stavebnej časti
- Pred objednaním výrobku je potreba presne zmerať skutočné rozmery potrebné pre realizáciu konštrukcie a skontrolovať počet vypísaných prvkov

| | | | |
|---|---|---|-------------|
| Profesia/časť PD | E.1.1_ARCHITEKTONICKO STAVEBNÉ RIEŠENIE / V700 VÝPIS INÝCH VÝROBKOV | Stupeň | RP |
| Stavebný objekt | SO 01 - Základná škola, SO 02 - Telocvičňa | Dátum | 06 / 2020 |
| Zodpovedný projektant | Ing. arch. Peter Kožuško | Formát | 297x210 |
| Vypracoval | Ing. arch. Paulína Juráková, Ing. arch. | Mierka | - |
| Názov výkresu: | Kristián Vnučko KERAMICKÝ PREKLAD | číslo zákazky: | stupeň: |
| | | stavebný objekt: | časť: |
| | | výkres č.: | revízia č.: |
| A02_RP_SO01-02_E.1.1_V708 | | | |
| PANTOGRAPH Pantograph s.r.o., Kozmonautov 4, 977 01 Brezno, Office: Bottova 2, 811 09 Bratislava | | www.pantograph.sk tel.č: +4219010977837 | |

VYBAVENIE GYMNASTICKEJ TELOCVIČNE

| OZN. | POPIS | POČET (ks) |
|-------|--|------------|
| IV.11 | Oceľová konštrukcia na zavesenie lán a tyčí na šplh | |
| | Oceľová konštrukcia na zavesenie lán, rebríkov, tyčí a gymnastických kruhov na šplh | 2 |
| | dĺžka - 6m pre max 4 prvky | 4 |
| | šplhacia tyč s tanierikom L= 6m, kotvená do podlahy | 4 |
| | lano na šplhanie L= 6m | 4 |
| IV.12 | Konštrukcia na ukotvenie gymnastických kruhov, montáž na stenu | |
| | Oceľová konštrukcia na ukotvenie gymnastických kruhov | 1 |
| IV.13 | Gymnastická hrazda | |
| | Gymnastická hrazda 1-pole, montovaná na stenu, regulácia výšky hrazdy 10cm, certifikát bezpečnosti "B" | 1 |
| | Montážne puzdro na stĺp hrazdy | 1 |
| | Kryt na otvor montážneho puzdra | 1 |
| IV.14 | Rebriny Ribstol 90x300 cm | |
| | Rebriny 90x300 cm (jedno pole) | 6 |
| | uchytenie do steny T úchytom | 12 |
| | uchytenie do podlahy L úchytom | 12 |

POZNÁMKA

- Všetky uvedené výrobky sú typové
- Finálne pozície, rozmiestnenie, počet prvkov a dielenská dokumentácia sa vyhotoví pod súhlase investora architekta na základe konzultácií.
- Neoddeliteľnou súčasťou výrobku sú výkresy architektonicko-stavebnej časti
- Pred objednaním výrobku je potreba presne zmerať skutočné rozmery potrebné pre realizáciu konštrukcie a skontrolovať počet vypísaných prvkov

| | | | |
|--|--|------------------|-------------|
| Profesia/časť PD | E.1.1_ARCHITEKTONICKO STAVEBNÉ RIŠENIE / V700 VÝPIS INÝCH VÝROBKOV | Stupeň | RP |
| Stavebný objekt | SO 02 - Telocvičňa | Dátum | 06 / 2020 |
| Zodpovedný projektant | Ing. arch. Peter Kožuško | Formát | 297x210 |
| Vypracoval | Ing. arch. Paulína Juráková, Ing. arch. Kristián Vnučko | Mierka | - |
| Názov výkresu: | Vybavenie gymnastickej telocvične | číslo zákazky: | stupeň: |
| | | stavebný objekt: | časť: |
| | | výkres č.: | revízia č.: |
| A02_RP_SO02_E.1.1_V709 | | | |
| PANTOGRAPH Pantograph s.r.o., Kozmonautov 4, 977 01 Brezno, Office: Bottova 2, 811 09 Bratislava www.pantograph.sk tel.č: +4219010977837 | | | |

VYBAVENIE HLAVNEJ (VEĽKEJ) TELOCVIČNE

| OZN. | POPIS | POČET (ks) |
|-------|--|-------------------------|
| IV.15 | Basketbalová konštrukcia do telocvične, hlavné koše | |
| | Basketbalová konštrukcia sklopná, skladaná do boku k stene, ukotvená do steny alebo stĺpa, rameno od 170 do 220 cm, certifikát bezpečnosti | 2 |
| | Profesionálna basketbalová doska o rozmeroch 105 x 180 cm. Vyrobená z akrylového skla s hrúbkou 10 mm. Doska je uložená v kovovom ráme, čím sa zabraňuje prenosu zaťaženia na dosku. Vyrobené v súlade s predpismi FIBA., certifikát bezpečnosti | 2 |
| | Ochrana dolnej časti basketbalovej dosky 105 x 180 cm, vyrobená z tvrdej odolnej peny. Doporučené pre sklo-akrylové basketbalové dosky. Kryt má byť certifikovaný, v súlade s normami. | 2 |
| | Adaptabilná konštrukcia na obvodovú konštrukciu haly | 2 |
| | Profesionálna basketbalová obruč PRESSMATIC, so sklápacím plynovým piestom, vyrobená v súlade s FIBA | 2 |
| | Basketbalová sieťka Anti-Whip, hrúbka šnúry 6 mm | 2 |
| IV.16 | Basketbalová konštrukcia skladaná na bok steny pre dosku 90 x 120cm – tréningové koše | |
| | Basketbalová konštrukcia stála, alebo sklopná k stene, ukotvená do steny alebo stĺpa, rameno do 120cm, certifikát bezpečnosti "B" | 4 |
| | Basketbalová doska tréningová, epoxidová, rozmer 90x120cm, uložená v železnom ráme | 4 |
| | Basketbalová obruč stála spevnená, spevnenie 5mm plechom, certifikát bezpečnosti "B" | 4 |
| | Basketbalová sieťka turnajová, hrúbka šnúry 5 mm | 4 |
| IV.17 | Hádzanárske/Futsalové bránky hliníkové 3x2m s pevnými alebo skladacími ramenami | |
| | Profesionálne hliníkové futsalové/hádzanárske bránky (2 m x 3 m) s pevnými alebo skladacími ramenami, certifikát bezpečnosti "B" | 1 pár |
| | Zostava úchytky tanierových osadených do športovej haly, zostava úchytky na 1 pár bránok (interiér) | 1 kpl. |
| | Sieť do futsalovej/hádzanárskej bránky "STANDARD" bez siete proti odrazu lopty, hrúbka šnúry 4 mm | 1 pár |
| IV.18 | Profesionálne volejbalové stĺpy hliníkové, oválne, s vnútorným pnutím - do telocvične | |
| | Profesionálne viacfunkčné stĺpy na volejbal, hliníkové s vnútorným napínaním, blokovaným mimo stredu, regulácia výšky siete (možnosť hry tenisu), profil hliníkový 70x120mm, kluka skladaná, schovaná v stĺpe, certifikát bezpečnosti "B" | 1 pár |
| | Montážne puzdro univerzálne hliníkové 120/100/450 | 2 |
| | Rám montážneho puzdra s vekom | 2 |
| | Volejbalová sieť s anténkami turnajová, opáskovaná zo štyroch strán | 1 |
| | Ochrana volejbalových stĺpov profesionálna | 1 pár |
| IV.19 | Ochranné siete na štítové steny | |
| | Ochranná sieť na štítové steny, oko 5/5 cm, hr. šnúry 3 mm, rozmery po zameraní | M. J.: 1 m ² |
| | <i>spolu:</i> | 258,32 m ² |

POZNÁMKA

- Všetky uvedené výrobky sú typové
- Finálne pozície, rozmiestnenie, počet prvkov a dielenská dokumentácia sa vyhotoví pod súhlase investora architekta na základe konzultácií.
- Neoddeliteľnou súčasťou výrobku sú výkresy architektonicko-stavebnej časti
- Pred objednaním výrobku je potreba presne zmerať skutočné rozmery potrebné pre realizáciu konštrukcie a skontrolovať počet vypísaných prvkov

| | | | |
|---|---|---|-------------|
| Profesia/časť PD | E.1.1_ARCHITEKTONICKO STAVEBNÉ RIEŠENIE / V700 VÝPIS INÝCH VÝROBKOV | Stupeň | RP |
| Stavebný objekt | SO 02 - Telocvična | Dátum | 06 / 2020 |
| Zodpovedný projektant | Ing. arch. Peter Kožuško | Formát | 297x210 |
| Vypracoval | Ing. arch. Paulína Juráková, Ing. arch. Kristián Vnučko | Mierka | - |
| Názov výkresu: | Vybavenie hlavnej (veľkej) telocvične | číslo zákazky: | stupeň: |
| | | stavebný objekt: | časť: |
| | | výkres č.: | revízia č.: |
| | | A02_RP_SO02_E.1.1_V710 | |
| PANTOGRAPH Pantograph s.r.o., Kozmonautov 4, 977 01 Brezno, Office: Bottova 2, 811 09 Bratislava | | www.pantograph.sk tel.č: +4219010977837 | |

| VYBAVENIE TANEČNEJ SÁLY | | |
|-------------------------|---|-------------------------|
| OZN. | POPIS | M. J. (m ²) |
| IV.20 | Zrkadlá na stenu hladké_ALT1/ v. zrkadla: 2,05 m | |
| | Nástenné zrkadlo hladké, rozmer po zameraní/ 75% z celkovej plochy zrkadla (20,5 m ² , presne až po zameraní!) | 1 |
| | <i>spolu:</i> | 15,375 |
| IV.21 | Zrkadlá na stenu posturografické_ALT2 | |
| | Nástenné zrkadlo, posturografické, rozmer po zameraní/ 25% z celkovej plochy zrkadla (20,5 m ² , presne až po zameraní!) | 1 |
| | <i>spolu:</i> | 5,13 |

POZNÁMKA

- Všetky uvedené výrobky sú typové
- Finálne pozície, rozmiestnenie, počet prvkov a dielenská dokumentácia sa vyhotoví pod súhlase investora architekta na základe konzultácií.
- Neoddeliteľnou súčasťou výrobku sú výkresy architektonicko-stavebnej časti
- Pred objednaním výrobku je potreba presne zmerať skutočné rozmery potrebné pre realizáciu konštrukcie a skontrolovať počet vypísaných prvkov

| | | | |
|---|---|---|-------------|
| Profesia/časť PD | E.1.1_ARCHITEKTONICKO STAVEBNÉ RIEŠENIE / V700 VÝPIS INÝCH VÝROBKOV | Stupeň | RP |
| Stavebný objekt | SO 02 - Telocvičňa | Dátum | 06 / 2020 |
| Zodpovedný projektant | Ing. arch. Peter Kožuško | Formát | 297x210 |
| Vypracoval | Ing. arch. Paulína Juráková, Ing. arch. Kristián Vnučko | Mierka | - |
| Názov výkresu: | Vybavenie tanečnej sály | číslo zákazky: | stupeň: |
| | | stavebný objekt: | časť: |
| | | výkres č.: | revízia č.: |
| | | A02_RP_SO02_E.1.1_V711 | |
| PANTOGRAPH Pantograph s.r.o., Kozmonautov 4, 977 01 Brezno, Office: Bottova 2, 811 09 Bratislava | | www.pantograph.sk tel.č: +4219010977837 | |

Ref. obrázok



Fasádny držiak na vlajky

| OZN. | POPIS | ROZMERY (užit. plocha) | POČET KS | POZNÁMKY |
|-------|--|---------------------------|-------------|---|
| IV 22 | Fasádny držiak na vlajky, z ocelevej konzoly a oceľových tyčí, 3-ramenný uchytenie na hlavné prestrešenie alebo fasádu | 150x100 | 1 | - Povrchová úprava pozink + komaxitová farba RAL 7016 |

POZNÁMKA

- Uvedený výrobok je typový
- Finálne pozície, rozmiestnenie, počet prvkov a dielenská dokumentácia sa vyhotoví pod súhlase investora architekta na základe konzultácií.
- Neoddeliteľnou súčasťou výrobku sú výkresy architektonicko-stavebnej časti
- Pred objednaním výrobku je potreba presne zmerať skutočné rozmery potrebné pre realizáciu konštrukcie a skontrolovať počet vypísaných prvkov

| | | | |
|-----------------------|---|--|-------------------------------|
| Profesia/časť PD | E.1.1_ARCHITEKTONICKO STAVEBNÉ RIEŠENIE / V700 VÝPIS INÝCH VÝROBKOV | Stupeň | RP |
| Stavebný objekt | SO 01 - Základná škola | Dátum | 06 / 2020 |
| Zodpovedný projektant | Ing. arch. Peter Kožuško | Formát | 297x210 |
| Vypracoval | Ing. arch. Paulína Juráková, Ing. arch. Kristián Vnučko | Mierka | - |
| Názov výkresu: | Fasádny držiak na vlajky | číslo zákazky: stupeň: stavebný objekt: časť: výkres č.: revízia č.: | A02_RP_SO01_E.1.1_V712 |

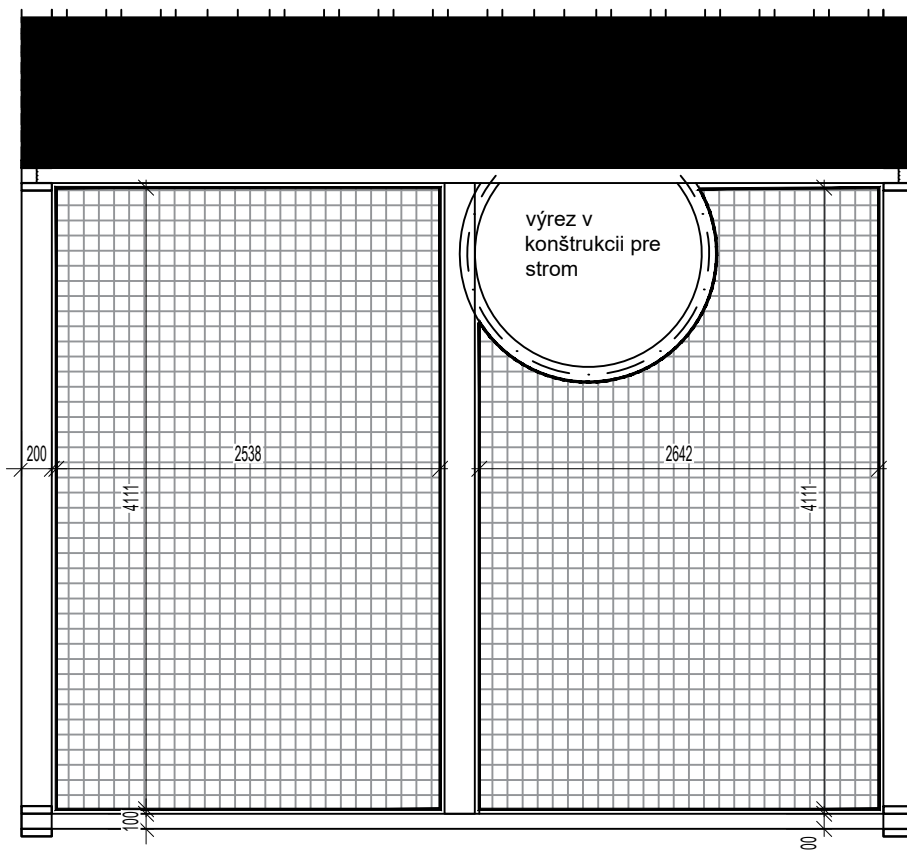
Pôdorys
M 1:50

Vizualizácia



Sieť závesná na sedenie

| OZN. | POPIS | ROZMERY (užit. plocha) | POČET KS | POZNÁMKY |
|-------|---|---------------------------|-------------|----------|
| IV 23 | Výplň pre časť exteriérovej terasy - sieť na sedenie z jutového lana vystužený polypropylénom, hr. podľa dodávateľa, oko 100x100 mm | 4110x2540 | 1 | |
| | | 4110x2640 | 1 | |

POZNÁMKA

- Uvedený výrobok je typový
- Finálne pozície, rozmiestnenie, počet prvkov a dielenská dokumentácia sa vyhotoví pod súhlase investora architekta na základe konzultácií.
- Neoddeliteľnou súčasťou výrobku sú výkresy architektonicko-stavebnej časti
- Pred objednaním výrobku je potreba presne zmerať skutočné rozmery potrebné pre realizáciu konštrukcie a skontrolovať počet vypísaných prvkov

| | | | |
|--|---|---|-------------|
| Profesia/časť PD | E.1.1_ARCHITEKTONICKO STAVEBNÉ RIEŠENIE / V700 VÝPIS INÝCH VÝROBKOV | Stupeň | RP |
| Stavebný objekt | SO 01 - Základná škola | Dátum | 06 / 2020 |
| Zodpovedný projektant | Ing. arch. Peter Kožuško | Formát | 297x210 |
| Vypracoval | Ing. arch. Paulína Juráková, Ing. arch. Kristián Vnučko | Mierka | - |
| Názov výkresu: | Sieť na sedenie - vonkajšia drevená terasa | číslo zákazky: | stupeň: |
| | | stavebný objekt: | časť: |
| | | výkres č.: | revízia č.: |
| A02_RP_SO01_E.1.1_V713 | | | |
| PANTOGRAPH Pantograph s.r.o., Kozmonautov 4, 977 01 Brezno, Office: Bottova 2, 811 09 Bratislava | | www.pantograph.sk tel.č: +4219010977837 | |